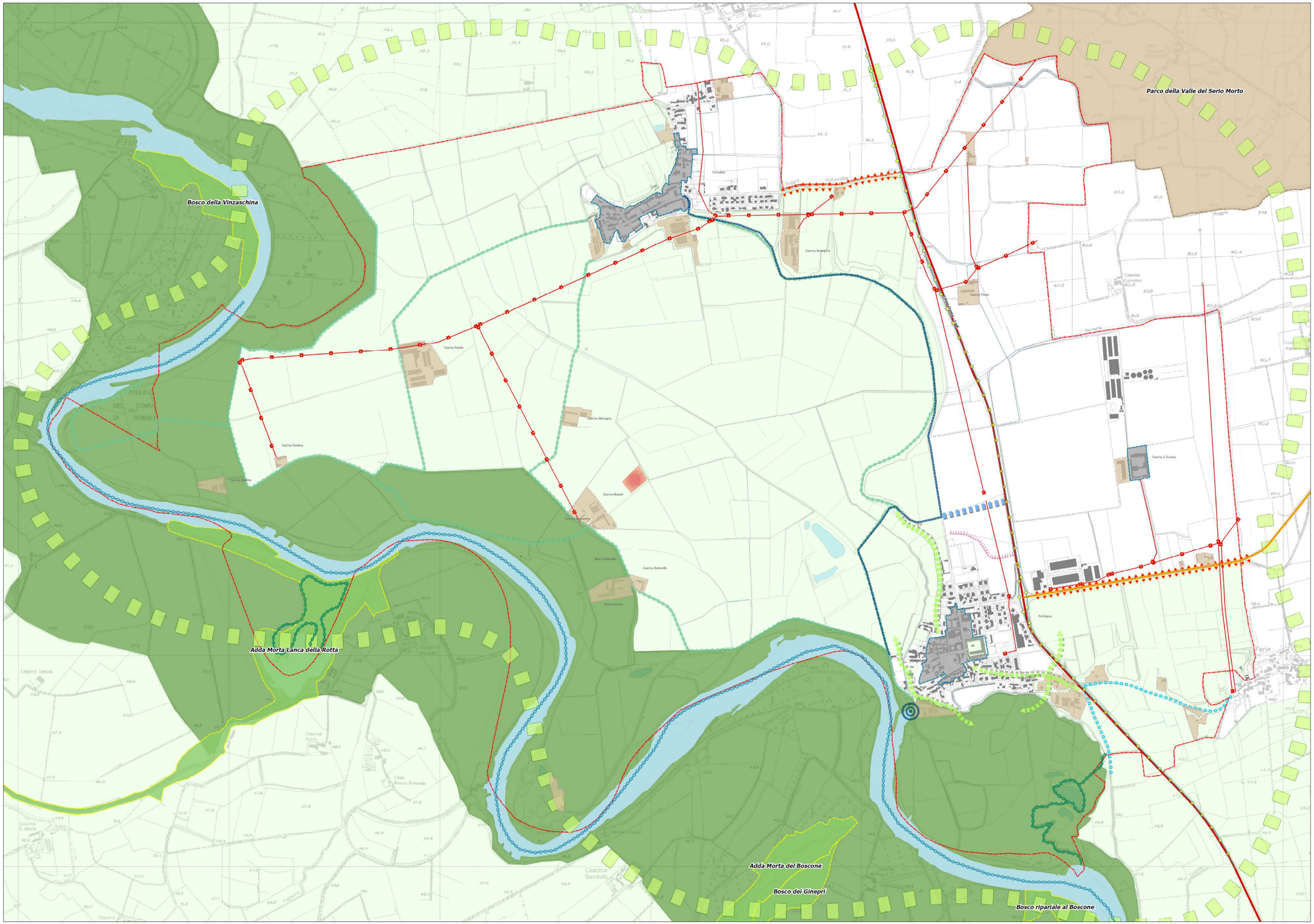

Criticità

- Impianti tecnologici - Pozzi
- Strada Provinciale - SP 13
- Strada Provinciale - SP 38
- Viabilità critica
- Elementi di intrusività visiva - Linea elettrica aerea
- Aree di frangia da ricostruire

Potenzialità

- Territorio del PTC - Parco Adda Sud
- Centro storico
- Limite del centro storico
- Porto
- Elementi fondanti del territorio cremonese
- Strada comunale di progetto
- Percorsi ciclopedonali esistenti
- Pista ciclopedonale in progetto di collegamento Formigara - Cornaleto
- Percorsi equestri e pedonali
- Percorsi pedonali per l'osservazione naturalistica
- Percorsi per natanti
- Linea autobus Crema - Lodi
- Sistema dei parchi naturali
- Riserve
- Parco della Valle del Serio Morto
- Sistema ecologico del Fiume Adda
- Corridoi comunali da preservare
- Fiume Adda

Altri elementi

- Limiti amministrativi

COMUNE DI FORMIGARA

PROVINCIA DI CREMONA
Piano di Governo del Territorio
ai sensi della L.R. 11 Marzo 2005 N° 12 e s.m.i.

Quadro Conoscitivo

CARTA DELLE POTENZIALITA' E DELLE CRITICITA'

TAVOLA-QC.T05 SCALA-1:5.000

IL COMUNE

William Vailati	Sindaco
Attilio Biazzi	Assessore all'urbanistica e responsabile del settore assetto del territorio
Damiano Dosio	Responsabile dell'ufficio tecnico comunale

GRUPPO DI LAVORO

Marzo 2014

Luca Menci
Marco Banderali
Roberto Bertoli
Marco Antonelli
Luca Festa
Clizia Grandini
Federica Gè
Cristian Greppi

Timbro e Firma

Adozione	Delibera C.C. n°	del
Approvazione	Delibera C.C. n°	del
Pubblicazione BURL-Serie Avvisi e Concorsi	n°	del

Territorio e Ambiente
Architettura e Urbanistica
Via Libero Comune, 12
26013 - Crema (CO)
Tel./Fax. 0373-204250